

Bastidor Quadro para inodoro suspendido p/paredes Albañilería - Blanco

Ref. 443

Código EAN. 5604815897555

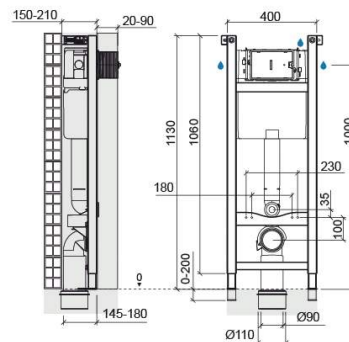

Información Técnica

Largo: 400 mm

Ancho: 210 mm

Alto: 1600 mm

Peso: 12.80 kg

Colección: Quadro

Tipo de producto: Sistemas de instalación y descarga

Material: Acero; Polipropileno

Tipología de instalación: Empotrable

Características

- Aplicación - para inodoros suspendidos en paredes rectas de mampostería
- Con 4 puntos de fijación - 2 al suelo y 2 a la pared
- Con doble aislamiento acústico y anticondensación
- Con revestimiento anticorrosión
- Equipada con mecanismo de doble descarga prerregulado a 3/6Lpf
- Espesor de la pared frontal de revestimiento - 20 a 90 mm
- Fácil acceso al interior para mantenimiento
- Kit de fijación de la estructura al suelo y a la pared y kit de fijación del inodoro a la estructura incluidos
- Modo de funcionamiento - accionamiento neumático
- Pies de apoyo regulables - 0 a 200mm
- Peso estático soportado - 400 kg
- Posición del suministro de agua - superior derecha, lateral derecha o lateral izquierda
- Posibilidad de alternar la posición del accionamiento de la descarga entre superior o frontal
- Posibilidad de regular el volumen de descarga en función del rendimiento del inodoro



- Presión de trabajo recomendada: Mínima 0,5 bar - máxima 10 bar
- Profundidad regulable - 150 a 210mm
- Codo de desagüe 90/110 con posición regulable

Descargas

Archivos 2D y 3D

443 CAD 2D (ZIP) ,

Instrucciones de montaje

IM sanita suspensa (PDF) ,

Dibujos técnicos

443 DT (PDF) ,

Cuotas de instalación

Cuotas de instalación Inodoros suspendidos (PDF) ,

Manuales de instrucciones

Especificaciones técnicas 443 449 453 (ZIP) ,

Componentes

443 Componentes (PDF) ,

Calidad, Medio ambiente y SST

Declaración de Prestaciones - Bastidor de soporte con cisterna (PDF) ,