

Bastidor Sanspace para inodoro suspendido - Azul y Cromo

Ref. 40633

Código EAN. 5604815905274

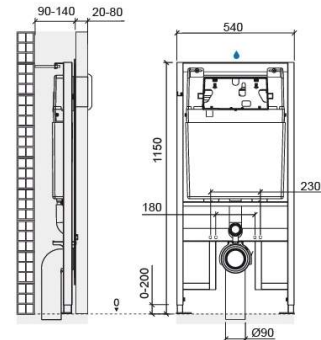

Información Técnica

Largo: 540 mm

Ancho: 140 mm

Alto: 1150 mm

Peso: 18.30 kg

Colección: Sanspace

Tipo de producto: Sistemas de instalación y descarga

Material: Acero; Polipropileno

Tipología de instalación: Empotrable

Características

- Con 4 puntos de fijación - 2 al suelo y 2 a la pared
- Con doble aislamiento acústico y anticondensación
- Con revestimiento anticorrosión
- Equipada con mecanismo de doble descarga prerregulado a 3/6Lpf
- Espesor de la pared frontal de revestimiento - 20 a 80 mm
- Fácil acceso al interior para mantenimiento
- Kit de fijación de la estructura al suelo y a la pared y kit de fijación del inodoro a la estructura incluidos
- Modo de funcionamiento - accionamiento mecánico
- Pies de apoyo regulables - 0 a 200mm
- Peso estático soportado - 400 kg
- Posición del suministro de agua - superior central
- Posición del accionamiento de la descarga - frontal
- Posibilidad de regular el volumen de descarga en función del rendimiento del inodoro
- Presión de trabajo recomendada: Mínima 0,5 bar - máxima 10 bar
- Profundidad regulable - 90 a 140mm

- Aplicación - para inodoros suspendidos en paredes rectas y/o de mampostería, ligeras o mixtas

Descargas

Eficiencia hídrica

EH - Sanspace 40633 40633CNT (PDF) ,

Archivos 2D y 3D

40633 CAD 2D (ZIP) ,

Instrucciones de montaje

40633 (PDF) ,

Dibujos técnicos

40633 DT (PDF) ,

Cuotas de instalación

Cuotas de instalación Inodoros suspendidos (PDF) ,

Componentes

40633 Componentes (PDF) ,

Calidad, Medio ambiente y SST

Declaración de Prestaciones - Bastidor de soporte con cisterna (PDF) ,