Mezclador electrónico para lavabo Twocare - Cromo

Ref. 507039111 Código EAN. 5604815616590

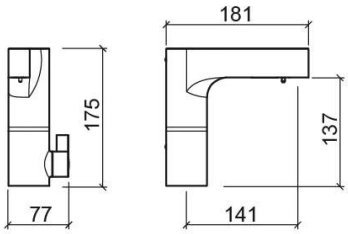

Descripción

En el centro del cuerpo del grifo hay un anillo luminoso azul sobre el que el sensor, al detectar la presencia de las manos, activa el suministro de jabón líquido. Una vez enjabonado y colocado debajo de ese indicador luminoso, la unidad electrónica activa el agua que se detiene inmediatamente después de que el usuario se vaya. Este punto luminoso también actúa como indicador de sustitución de la batería cuando se enciende o parpadea en rojo.

Información Técnica

Largo: 181 mm
Ancho: 77 mm
Alto: 175 mm
Peso: 2.64 kg

Colección: Twocare
Tipo de producto: Movilidad reducida,Grifería
Material: Latón
Tipología de instalación: Para encimera

Características

- Caudal a 3 Bares - 6.7 l/min
- Con dosificador automatico activado por un sensor
- Kit de fijación incluido
- Latiguillo flexible para agua y caja de recambios electrónicos incluidos
- Mezclador electrónico
- Pilas no incluidas
- Con activación de agua por tacto o por sensor
- Alimentación - transformador de 6V y/o 4 pilas AA
- Capacidad (jabón líquido): 500ml

2025 © Sanindusa S.A. - The Path of Water . Facebook . Instagram . X (Twitter) . Pinterest . Youtube . Linkedin

Los productos presentados siguen las especificaciones técnicas internas de SANINDUSA. Las dimensiones son meramente indicativas.
Nos reservamos el derecho a realizar cambios para mejorar la funcionalidad de nuestros productos sin previo aviso.

Descargas

Manuales de limpieza

Manual de Limpieza (PDF) ,

Archivos 2D y 3D

5070391 CAD 2D (ZIP) , 5070391 CAD 3D (ZIP) ,

Instrucciones de montaje

5070391 (PDF) ,

Dibujos técnicos

5070391 DT (PDF) ,

2025 © Sanindusa S.A. - The Path of Water . Facebook . Instagram . X (Twitter) . Pinterest . Youtube . Linkedin

Los productos presentados siguen las especificaciones técnicas internas de SANINDUSA. Las dimensiones son meramente indicativas.
Nos reservamos el derecho a realizar cambios para mejorar la funcionalidad de nuestros productos sin previo aviso.