Barre d'appui rabattable WcCare 83 avec porte-papier - Blanc

Réf. 4806400 Código EAN. 5604815805925

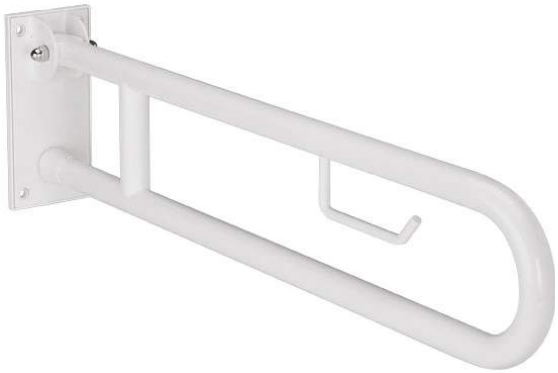

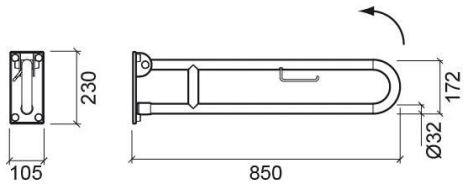

Description

TVA à taux réduit (DL 163/2006 du 8 août 2006) ? Loi sur l'Accessibilité.

Caractéristiques

- Kit de fixation non inclus

Informations Techniques

Longueur: 850 mm
Largeur: 105 mm
Hauteur: 230 mm
Poids: 4.10 kg

Collection: WcCare
Type de produit: Mobilité réduite
Matériel: Fer zingué
Type d'installation: Mural

Les produits présentés sont conformes aux spécifications techniques internes de SANINDUSA. Les dimensions sont purement indicatives.
Nous nous réservons le droit d'apporter des modifications pour améliorer la fonctionnalité de nos produits sans préavis.

Downloads

Manuels de nettoyage

Manuel de Nettoyage (PDF) ,

Fichiers 2D e 3D

48064 CAD 2D (ZIP) ,

Dessins Techniques

48064 DT (PDF) ,

2025 © Sanindusa S.A. - The Path of Water . Facebook . Instagram . X (Twitter) . Pinterest . Youtube . Linkedin

Les produits présentés sont conformes aux spécifications techniques internes de SANINDUSA. Les dimensions sont purement indicatives.
Nous nous réservons le droit d'apporter des modifications pour améliorer la fonctionnalité de nos produits sans préavis.