Robinet électronique de lavabo Twocare - Chrome

Réf. 507039111 Código EAN. 5604815616590

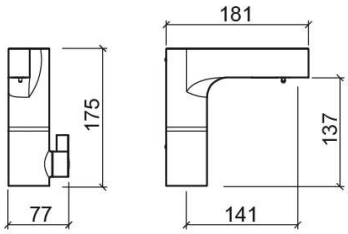

Description

Le centre du corps du robinet est équipé d'un anneau lumineux bleu au-dessus duquel le capteur, lorsqu'il détecte la présence des mains, active l'alimentation en savon liquide. Une fois savonné et placé sous ce témoin lumineux, l'unité électronique active l'eau qui s'arrête immédiatement après le départ de l'utilisateur. Ce point lumineux sert également d'indicateur de remplacement de la pile lorsqu'il s'allume ou clignote en rouge.

Informations Techniques

Longueur: 181 mm
Largeur: 77 mm
Hauteur: 175 mm
Poids: 2.64 kg

Collection: Twocare
Type de produit: Mobilité réduite,Robinetterie
Style: Contemporain
Matériel: Laiton

Les produits présentés sont conformes aux spécifications techniques internes de SANINDUSA. Les dimensions sont purement indicatives.
Nous nous réservons le droit d'apporter des modifications pour améliorer la fonctionnalité de nos produits sans préavis.

Type d'installation: Plan de toilette

Caractéristiques

- Débit d'eau à 3 Bars - 6.7 l/min
- Avec distributeur de savon automatique activé par un capteur
- Kit de fixation inclus
- Raccords flexibles pour l'eau et boîte de pièces détachées electroniques inclus
- Mitigeur électronique
- Piles non incluses
- Avec activation de l'eau par contact ou par capteur
- Alimentation - transformateur de 6V et/ou 4 pilhas AA

2025 © Sanindusa S.A. - The Path of Water . Facebook . Instagram . X (Twitter) . Pinterest . Youtube . Linkedin

Les produits présentés sont conformes aux spécifications techniques internes de SANINDUSA. Les dimensions sont purement indicatives.
Nous nous réservons le droit d'apporter des modifications pour améliorer la fonctionnalité de nos produits sans préavis.

Downloads

Manuels de nettoyage

Manuel de Nettoyage (PDF) ,

Fichiers 2D e 3D

5070391 CAD 2D (ZIP) , 5070391 CAD 3D (ZIP) ,

Instructions de Montage

5070391 (PDF) ,

Dessins Techniques

5070391 DT (PDF) ,

2025 © Sanindusa S.A. - The Path of Water . Facebook . Instagram . X (Twitter) . Pinterest . Youtube . Linkedin

Les produits présentés sont conformes aux spécifications techniques internes de SANINDUSA. Les dimensions sont purement indicatives.
Nous nous réservons le droit d'apporter des modifications pour améliorer la fonctionnalité de nos produits sans préavis.