# Miscelatore elettronico per lavabo Twocare - Cromato

Rif. 507039111 Codice EAN. 5604815616590

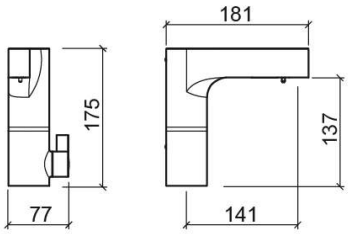


## Descrizione

Il centro del corpo del rubinetto è dotato di una luce ad anello blu sopra la quale il sensore, quando rileva la presenza delle mani, attiva l'erogazione del sapone liquido. Una volta insaponato e posto sotto quell'indicatore illuminato, l'unità elettronica attiva l'acqua che si ferma immediatamente dopo l'uscita dell'utente. Questo punto luminoso funge anche da indicatore di sostituzione della batteria quando si accende o lampeggia in rosso.

## Caratteristiche

- Portata a 3 bar - 6.7 l/min
- Con dosasapone automatico attivato da un sensore
- Kit di fissaggio incluso
- Connessione flessibile per acqua e scatola elettronica inclusi
- Miscelatore elettronico
- Batterie non incluse
- Con attivazione dell'acqua a sfioramento o a sensore
- Alimentazione - trasformatore da 6V e/ou 4 pile AA
- Capacità (sapone liquido): 500 ml

## Informazioni Tecniche

Lunghezza: 181 mm
Larghezza: 77 mm
Altezza: 175 mm
Peso: 2.64 kg

Collezione: Twocare
Tipo di prodotto: Mobilità ridotta,Rubinetti
Materiale: Ottone
Tipologia di installazione: Per il piano di appoggio

2025 © Sanindusa S.A. - The Path of Water . Facebook . Instagram . X (Twitter) . Pinterest . Youtube . Linkedin

I prodotti presentati seguono le specifiche tecniche interne di SANINDUSA. Le dimensioni sono puramente indicative.
Ci riserviamo il diritto di apportare modifiche che ci consentano di migliorare la funzionalità dei nostri prodotti, senza preavviso.

# Download

Manuali di pulizia

Manuale di Pulizia (PDF) ,

File 2D e 3D

5070391 CAD 2D (ZIP) , 5070391 CAD 3D (ZIP) ,

Istruzioni di Montaggio

5070391 (PDF) ,

Disegni tecnici

5070391 DT (PDF) ,

2025 © Sanindusa S.A. - The Path of Water . Facebook . Instagram . X (Twitter) . Pinterest . Youtube . Linkedin

I prodotti presentati seguono le specifiche tecniche interne di SANINDUSA. Le dimensioni sono puramente indicative.
Ci riserviamo il diritto di apportare modifiche che ci consentano di migliorare la funzionalità dei nostri prodotti, senza preavviso.